RELATÓRIO MENSAL DE ATIVIDADES

LASPRO
CONSULTORES

Este documento é cópia do original, assinado digitalmente por ORESTE NESTOR DE SOUZA LASPRO e Tribunal de Justica do Estado de Sao Paulo, protocolado em 06/11/2023 às 09:51 , sob o número W1RJ23700327633
Para conferir o original, acesse o site https://esaj.tjsp.jus.br/pastadigital/pg/abrirConferenciaDocumento.do, informe o processo 1017133-50.2020.8.26.0224 e código 7570559.

LASPRO
CONSULTORES

EXCELENTÍSSIMA SENHORA DOUTORA JUÍZA DE DIREITO DA 2ª VARA REGIONAL DE COMPETÊNCIA EMPRESARIAL E DE CONFLITOS RELACIONADOS À ARBITRAGEM DO FORO ESPECIALIZADO DA 1ª, 7ª E 9ª REGIÃO ADMINISTRATIVA JUDICIÁRIA DA COMARCA DA CAPITAL DO ESTADO DE SÃO PAULO

Recuperação Judicial

Autos nº 1017133-50.2020.8.26.0224

LASPRO CONSULTORES LTDA, neste ato representada pelo **DR. ORESTE NESTOR DE SOUZA LASPRO**, nomeada Administradora Judicial nos autos da Recuperação Judicial em epígrafe, requerida por **G&B Auto Peças Alternativas Ltda**., vem respeitosamente, à presença de Vossa Excelência, com fulcro no artigo 22, II, alíneas "a" e "c" da Lei n° 11.101/2005, apresentar **Relatório das Atividades da Recuperanda** referente ao período de **agosto de 2023**, em conformidade com o Comunicado CG nº 786/2020 – TJ/SP.

72-1040 | CT – LN / MM|RJ2|RC

Fone: +55 11 3211-3010 / Fax: +55 11 3255-3727
R. Major Quedinho, 111 - 18° andar • Centro
01050-030 • São Paulo/SP
lasproconsultores.com.br

Fone: + 39-02 79 47 65 / Fax: + 39-02 78 44 97
Via Visconti di Modrone n° 8/10
20122 • Milão/Itália
edoardoricci.it

Este documento é cópia do original, assinado digitalmente por ORESTE NESTOR DE SOUZA LASPRO e Tribunal de Justica do Estado de Sao Paulo, protocolado em 06/11/2023 às 09:51 , sob o número W1RJ23700327633
Para conferir o original, acesse o site https://esaj.tjsp.jus.br/pastadigital/pg/abrirConferenciaDocumento.do, informe o processo 1017133-50.2020.8.26.0224 e código 7570559.

LASPRO
CONSULTORES

Índice

SUMÁRIO EXECUTIVO 4
Anexo I - Eventos Relevantes e Visão Geral da Recuperanda 6
Anexo II – Informações Financeiras e Operacionais 7
II.1. Principais Movimentações do Balanço Patrimonial e Indicação das Principais Contas Patrimoniais no Ativo e Passivo (Análise Vertical e Horizontal) 7
II.1.1. Evolução do Ativo Total 8
II.1.2. Evolução do Passivo Total (Endividamento Total) 8
II.1.3. Patrimônio Líquido 9
II.2. Análise da DRE – Demonstração de Resultado 9
II.3. Análise do Fluxo de Caixa 10
II.4. Análise por meio de Índices, Indicadores e Instrumentos Financeiros 10
II.5. Evolução Mensal de Colaboradores 11
Anexo III - Acompanhamento do Plano de Recuperação Judicial 12
III.1. Da Forma de Pagamento Homologada 12
III.2. Do Cumprimento do Plano de Recuperação Judicial 12
Anexo IV - Relatório de Diligências Realizadas 13
Anexo V - Pedidos de Esclarecimento ou Documentos Complementares 23
Anexo VI – Cronograma Processual 24
Anexo VII - Da Conformidade com a Recomendação nº 72, de 19/08/2020 25
Glossário 26

Fone: +55 11 3211-3010 / Fax: +55 11 3255-3727
R. Major Quedinho, 111 - 18º andar • Centro
01050-030 • São Paulo/SP
lasproconsultores.com.br

Fone: + 39-02 79 47 65 / Fax: + 39-02 78 44 97
Via Visconti di Modrone nº 8/10
20122 • Milão/Itália
edoardoricci.it

Este documento é cópia do original, assinado digitalmente por ORESTE NESTOR DE SOUZA LASPRO e Tribunal de Justica do Estado de Sao Paulo, protocolado em 06/11/2023 às 09:51 , sob o número W1RJ23700327633
Para conferir o original, acesse o site https://esaj.tjsp.jus.br/pastadigital/pg/abrirConferenciaDocumento.do, informe o processo 1017133-50.2020.8.26.0224 e código 7570559.

LASPRO
CONSULTORES

SUMÁRIO EXECUTIVO

O pagamento do Plano de Recuperação Judicial, homologado em 04/10/2021, iniciou-se para os credores da Classe I – Trabalhistas, com o prazo de até 12 meses para efetuar a quitação.

Assim, conforme comprovantes de pagamentos disponibilizados pela Recuperanda, houve o pagamento da importância de R$ 298 mil. Já os credores das Classes III e IV estão no aguardo da carência de 4 anos para iniciar os pagamentos, que serão realizados durante 16 anos.

A Recuperanda apresentou, nas informações contábeis, receita líquida na ordem de R$ 111,1 milhões e lucro líquido 83 mil, de forma acumulada, no exercício de 2023, até agosto.

Em relação ao endividamento em agosto de 2023, a Recuperanda registra a importância de R$ 74,9 milhões, montante este maior em comparação ao mês anterior, proveniente da movimentação da rubrica de Fornecedores.

Cabe observar que a Recuperanda é a responsável pelo fornecimento das informações acerca de suas atividades, inclusive, sob as penas do artigo 171, da Lei 11.101/05.

A Administradora Judicial informa que toda a documentação analisada para a elaboração do presente relatório encontra-se à disposição dos interessados para consulta, mediante agendamento prévio.

Fone: +55 11 3211-3010 / Fax: +55 11 3255-3727
R. Major Quedinho, 111 - 18º andar • Centro
01050-030 • São Paulo/SP
lasproconsultores.com.br

Fone: + 39-02 79 47 65 / Fax: + 39-02 78 44 97
Via Visconti di Modrone nº 8/10
20122 • Milão/Itália
edoardoricci.it

Este documento é cópia do original, assinado digitalmente por ORESTE NESTOR DE SOUZA LASPRO e Tribunal de Justica do Estado de Sao Paulo, protocolado em 06/11/2023 às 09:51 , sob o número W1RJ23700327633
Para conferir o original, acesse o site https://esaj.tjsp.jus.br/pastadigital/pg/abrirConferenciaDocumento.do, informe o processo 1017133-50.2020.8.26.0224 e código 7570559.

LASPRO
CONSULTORES

Sendo o que tinha para o momento, a subscritora se coloca à disposição de Vossa Excelência, dos nobres advogados da Recuperanda, credores, bem como do ilustre representante do Ministério Público para quaisquer esclarecimentos que se façam necessários.

São Paulo, 5 de novembro de 2.023.

LASPRO CONSULTORES LTDA.
Oreste Nestor de Souza Laspro
OAB/SP nº 98.628

72-1040 | CT – LN / MM|RJ2|RC

Fone: +55 11 3211-3010 / Fax: +55 11 3255-3727
R. Major Quedinho, 111 - 18º andar • Centro
01050-030 • São Paulo/SP
lasproconsultores.com.br

Fone: + 39-02 79 47 65 / Fax: + 39-02 78 44 97
Via Visconti di Modrone nº 8/10
20122 • Milão/Itália
edoardoricci.it

Este documento é cópia do original, assinado digitalmente por ORESTE NESTOR DE SOUZA LASPRO e Tribunal de Justica do Estado de Sao Paulo, protocolado em 06/11/2023 às 09:51 , sob o número W1RJ23700327633
Para conferir o original, acesse o site https://esaj.tjsp.jus.br/pastadigital/pg/abrirConferenciaDocumento.do, informe o processo 1017133-50.2020.8.26.0224 e código 7570559.

Anexo I - Eventos Relevantes e Visão Geral da Recuperanda

A **G & B Auto Peças Alternativas Ltda**, com sede à Rua Cristóvão Colombo, 747 – Vila Galvão – Guarulhos/SP, inscrita no CNPJ sob o nº 38.843.249/0001-31, foi fundada em 25/05/1990 e tem como atividade econômica o comércio por atacado de peças e acessórios novos para veículos automotores, motocicletas e motonetas.
No momento, a empresa apresenta a seguinte estrutura societária:

Sócios	Quotas	Capital Social em R$	%
Antonio Carlos Beiram	480.000	480.000	80%
Nilton Cezar dos Santos	120.000	120.000	20%

Fonte:JUCESP-Agosto/2022

Além da Matriz, localizada em Guarulhos/SP, a Recuperanda possui 3 filiais ativas:

- ✓ Rio de Janeiro/RJ – CNPJ: 38.843.249/0004-84;
- ✓ Pouso Alegre/MG – CNPJ: 38.843.249/0007-27;
- ✓ Belo Horizonte/MG – CNPJ: 38.843.249/0008-08;

Este documento é cópia do original, assinado digitalmente por ORESTE NESTOR DE SOUZA LASPRO e Tribunal de Justica do Estado de Sao Paulo, protocolado em 06/11/2023 às 09:51 , sob o número W1RJ23700327633
Para conferir o original, acesse o site https://esaj.tjsp.jus.br/pastadigital/pg/abrirConferenciaDocumento.do, informe o processo 1017133-50.2020.8.26.0224 e código 7570559.

Anexo II – Informações Financeiras e Operacionais

A análise financeira foi efetuada de acordo com as informações de agosto de 2023, prestadas pela Recuperanda, de forma comparativa, ao mês anterior.

II.1. Principais Movimentações do Balanço Patrimonial e Indicação das Principais Contas Patrimoniais no Ativo e Passivo (Análise Vertical e Horizontal)

Balanço Patrimonial (Em milhares de R$)	jul/23	ago/23
Ativo	**65.781**	**63.391**
Ativo Circulante	**65.087**	**62.706**
Caixa e equivalentes de caixa	11	18
Contas a receber	9.332	9.935
Estoques	19.447	19.190
Impostos a Recuperar	1.373	681
Outros Creditos	34.924	32.882
Ativo Nao circulante	**694**	**684**
Depositos Judiciais	117	117
Imobilizado	505	496
Intangivel	72	72
Passivo	**65.781**	**63.391**
Passivo Circulante	**31.931**	**29.611**
Fornecedores	23.109	19.169
Impostos a Recolher	56	60
Salarios e encargos sociais	1.382	1.653
Emprestimos e financiamentos	5.104	6.512
Contas a Pagar	176	169
Parcelamentos a Pagar	764	709
Dividendos	1.339	1.339
Passivo Nao circulante	**45.339**	**45.269**
Emprestimos	9.642	9.557
Mutuos a Pagar	11.270	11.270
Parcelamentos a Pagar	764	158
INSS a Recolher Patronal	2.045	2.060
Titulos a Pagar	1.182	1.182
Fornecedores RJ	21.042	21.042
Patrimonio Liquido	**-11.490**	**-11.490**
Capital Social	600	600
Resultado no Período	**-12.090**	**-12.090**

Este documento é cópia do original, assinado digitalmente por ORESTE NESTOR DE SOUZA LASPRO e Tribunal de Justica do Estado de Sao Paulo, protocolado em 06/11/2023 às 09:51 , sob o número W1RJ23700327633
Para conferir o original, acesse o site https://esaj.tjsp.jus.br/pastadigital/pg/abrirConferenciaDocumento.do, informe o processo 1017133-50.2020.8.26.0224 e código 7570559.

II.1.1. Evolução do Ativo Total

Os **Ativos** diminuíram em relação ao mês anterior, somando, em agosto/2023, a importância de R$ 63,4 milhões, impactados, principalmente, pelas movimentações nas contas de **Impostos a recuperar e Outros Créditos -** classificados no Ativo Circulante, composto por: **Contas Vinculadas, Títulos a Receber, Adiantamentos a Fornecedores e Empregados.**

(*) em milhares de R$

No **imobilizado**, não houve adição ou redução de bens, somente a depreciação mensal proveniente do uso deles.

II.1.2. Evolução do Passivo Total (Endividamento Total)

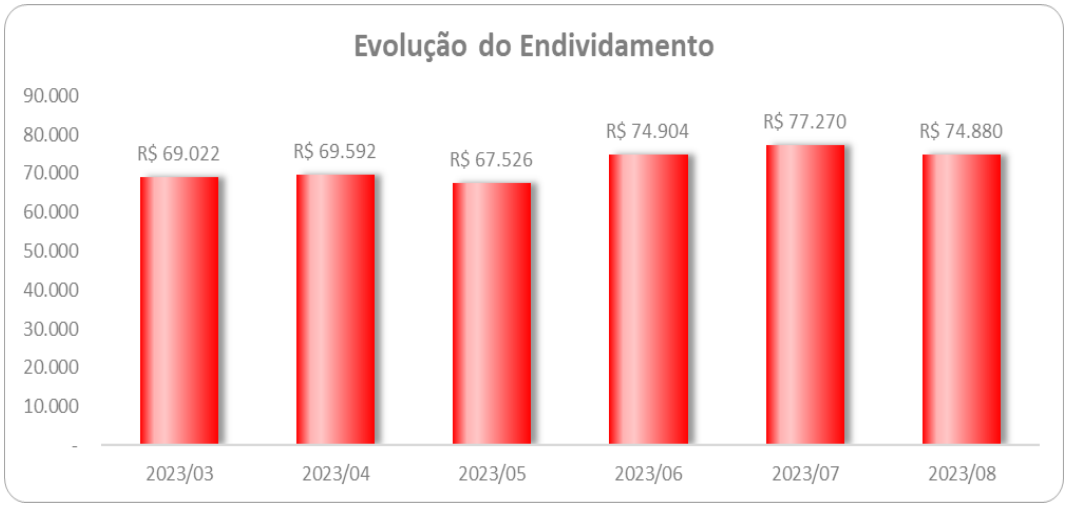

(*) em milhares de R$

Este documento é cópia do original, assinado digitalmente por ORESTE NESTOR DE SOUZA LASPRO e Tribunal de Justica do Estado de Sao Paulo, protocolado em 06/11/2023 às 09:51 , sob o número W1RJ23700327633
Para conferir o original, acesse o site https://esaj.tjsp.jus.br/pastadigital/pg/abrirConferenciaDocumento.do, informe o processo 1017133-50.2020.8.26.0224 e código 7570559.

No mês de agosto/2023, houve redução do **endividamento** constituído, passando a perfazer o montante de R$ 74,9 milhões, em razão, principalmente, do decréscimo da rubrica de **Fornecedores**.

- O endividamento concursal, na importância de R$ 21 milhões, é representado por:

FORNECEDORES CLASSE III - ME EPP	1.886.068,95c
FORNECEDORES CLASSE IV	19.156.056,64c

Ademais, há evidências de recolhimento e pagamentos mensais nas **obrigações trabalhistas e fiscais**.

II.1.3. Patrimônio Líquido

Não há evidência de eventos relevantes, atingindo o **Patrimônio Líquido** a **descoberto** de R$ 11,5 milhões, em agosto de 2023.

II.2. Análise da DRE – Demonstração de Resultado

Demonstração do Resultado do Exercício (Em milhares R$)	jul/23	ago/23	Acumulado
Receita Operacional Bruta	**14.070**	**15.329**	**118.621**
(-) Deducoes da Receita Operacional	-856	-1.469	-7.478
Receita Líquida	**13.214**	**13.860**	**111.143**
(-) Custo dos Produtos Vendidos	-10.444	-11.119	-88.068
= Resultado Bruto	**2.769**	**2.741**	**23.075**
(=) Despesas Operacionais	-2.193	-2.184	-17.918
(-) Despesas de Vendas	-1.373	-1.523	-12.227
(-) Despesas Administrativas	-684	-631	-5.702
(-) Depreciacao e Amortizacao	-12	-12	-98
(+/-) Outros Resultados Operacionais	-124	-18	109
= Resultado Operacional Líquido	**576**	**557**	**5.156**
(=/-) Resultado Financeiro	**-687**	**-562**	**-5.074**
(+) Receitas Financeiras	1	1	8
(-) Despesas Financeiras	-688	-562	-5.082
Resultado antes do IRPJ e CSLL	**-111**	**-5**	**83**
LUCRO (PREJUÍZO) DO PERÍODO	**-111**	**-5**	**83**

Este documento é cópia do original, assinado digitalmente por ORESTE NESTOR DE SOUZA LASPRO e Tribunal de Justica do Estado de Sao Paulo, protocolado em 06/11/2023 às 09:51 , sob o número W1RJ23700327633
Para conferir o original, acesse o site https://esaj.tjsp.jus.br/pastadigital/pg/abrirConferenciaDocumento.do, informe o processo 1017133-50.2020.8.26.0224 e código 7570559.

A **Receita Líquida** escriturada, até agosto de 2023, soma a importância de R$ 111,1 milhões, a qual foi suficiente para sanar os gastos operacionais e financeiros, resultando em **lucro líquido, no exercício corrente, de R$ 83 mil.**

(*) em milhares de R$

II.3. Análise do Fluxo de Caixa

DEMONSTRAÇÃO DOS FLUXOS DE CAIXA PELO MÉTODO INDIRETO EM 31 DE AGOSTO DE 2023

ATIVIDADES OPERACIONAIS	
Resultado do período	(4.581,53)
Depreciação e amortização	12.088,52
LUCRO OPERACIONAL BRUTO ANTES DAS MUDANÇAS NO CAPITAL DE GIRO	7.506,99
(Aumento) Redução em contas a receber e outros	(603.587,75)
(Aumento) Redução em outras contas a receber / Créditos / Impostos	1.362.725,36
(Aumento) Redução nos estoques	257.289,78
Aumento (Redução) em fornecedores	(2.564.058,47)
Aumento (Redução) em contas a pagar e provisões	283.031,78
Aumento (Redução) no Impostos Parcelados	(55.433,82)
CAIXA PROVENIENTE DAS OPERAÇÕES	(1.312.526,13)
FLUXO DE CAIXA ANTES DOS ITENS EXTRAORDINÁRIOS	(1.312.526,13)
CAIXA LÍQUIDO PROVENIENTE DAS ATIVIDADES OPERACIONAIS	(1.312.526,13)
ATIVIDADES DE INVESTIMENTO	
Compras de imobilizado	(2.742,17)
CAIXA LÍQUIDO USADO NAS ATIVIDADES DE INVESTIMENTOS	(2.742,17)
ATIVIDADES DE FINANCIAMENTO	
Empréstimos tomados	1.322.180,28
CAIXA LÍQUIDO GERADO PELAS ATIVIDADES DE FINANCIAMENTOS	1.322.180,28
Aumento nas Disponibilidades	6.911,98
DISPONIBILIDADES - NO INÍCIO DO PERÍODO	11.031,81
DISPONIBILIDADES - NO FINAL DO PERÍODO	17.943,79

ANTONIO CARLOS BEIRAM
SOCIO ADMINISTRADOR
CPF: 013.002.508-95

HENRIQUE D' AGOSTINO
Reg. no CRC - SP sob o No. 1SP-149952/O-8
CPF: 055.392.368-40

II.4. Análise por meio de Índices, Indicadores e Instrumentos Financeiros

Este documento é cópia do original, assinado digitalmente por ORESTE NESTOR DE SOUZA LASPRO e Tribunal de Justica do Estado de Sao Paulo, protocolado em 06/11/2023 às 09:51 , sob o número W1RJ23700327633
Para conferir o original, acesse o site https://esaj.tjsp.jus.br/pastadigital/pg/abrirConferenciaDocumento.do, informe o processo 1017133-50.2020.8.26.0224 e código 7570559.

Índices de Liquidez	03-2023	04-2023	05-2023	06-2023	07-2023	08-2023
Liquidez Imediata	0,00	0,00	0,00	0,00	0,00	0,00
Liquidez Seca	1,63	1,51	1,78	1,47	1,43	1,47
Liquidez Corrente	2,39	2,35	2,48	2,12	2,04	2,12
Liquidez Geral	0,82	0,82	0,82	0,84	0,84	0,84
Índices de Estrutura de Capitais	**03-2023**	**04-2023**	**05-2023**	**06-2023**	**07-2023**	**08-2023**
Endividamento	-5,93	-5,85	-5,72	-6,58	-6,73	-6,52
Composição do Endividamento	0,34	0,35	0,33	0,39	0,41	0,40
Imobilização dos Recursos Não Correntes	0,02	0,02	0,02	0,02	0,02	0,02
Instrumentos Financeiro	**03-2023**	**04-2023**	**05-2023**	**06-2023**	**07-2023**	**08-2023**
Capital Circulante Líquido	32.934,81	32.737,27	32.796,83	33.250,16	33.156,35	33.095,34

II.5. Evolução Mensal de Colaboradores

Abaixo, segue a movimentação do quadro de colaboradores da Matriz e Filiais dos últimos seis meses[1]:

C	mar/23	abr/23	mai/23	jun/23	jul/23	ago/23
Saldo Inicial	137	139	142	140	145	145
Admitidos	3	6	7	5	3	6
Demitidos	3	4	9	6	5	6
Saldo Final	139	142	140	145	145	145

[1] As movimentações no período também se referem aos colaboradores em férias, afastados e, aposentados.

Este documento é cópia do original, assinado digitalmente por ORESTE NESTOR DE SOUZA LASPRO e Tribunal de Justica do Estado de Sao Paulo, protocolado em 06/11/2023 às 09:51 , sob o número W1RJ23700327633
Para conferir o original, acesse o site https://esaj.tjsp.jus.br/pastadigital/pg/abrirConferenciaDocumento.do, informe o processo 1017133-50.2020.8.26.0224 e código 7570559.

Anexo III - Acompanhamento do Plano de Recuperação Judicial

III.1. Da Forma de Pagamento Homologada

O Plano de Recuperação Judicial foi homologado em 04/10/2021, iniciando-se o pagamento para os credores da Classe I – Trabalhistas, com o prazo de até 12 meses. Já os credores das Classes III e IV estão no aguardo da carência de 4 anos para iniciar os pagamentos, que serão realizados durante 16 anos.

Correção Monetária	TR

CLASSE I	
Início do Pagamento	Logo após homologação do PRJ
Fim	1 Ano APÓS
Forma de Pagamento	12 Até Vezes (Mensal)

CLASSE III	
Início do Pagamento	4 anos a partir da homologação do PRJ
Fim	20 Anos
Deságio	50%
Forma de Pagamento	16 Em até 16 Anos

CLASSE IV	
Início do Pagamento	4 anos a partir da homologação do PRJ
Fim	20 Anos
Deságio	50%
Forma de Pagamento	16 Em até 16 Anos

	CREDOR COLABORADOR 1
Condição	Credor colaborativo que manteve o relacionamento ou irá fornecer a partir dessa opção. Vai manter o relacionamento comercial após essa opção
Carência	02 anos
	05 anos
Deságio	sem deságio
	CREDOR COLABORADOR 2
Condição	Credor colaborativo que vai aderir e colaborar, após aprovação do plano, o relacionamento comercial
Carência	12 meses
	a cada fornecimento haverá umcrédito de 10% do faturamento que será utilizado parapagamento ao credor, a partir do 13º mês
Deságio	sem deságio

III.2. Do Cumprimento do Plano de Recuperação Judicial

Classe	QGC	Deságio	Valor com Deságio	Pagamentos	Valor a Vencer
I	337.212	-	337.212	297.990	39.222
III	35.682.615	17.841.308	17.841.308	-	17.841.308
IV	2.668.524	1.334.262	1.334.262	-	1.334.262
TOTAL	**38.688.351**	**19.175.569**	**19.512.781**	**297.990**	**19.214.791**

Este documento é cópia do original, assinado digitalmente por ORESTE NESTOR DE SOUZA LASPRO e Tribunal de Justica do Estado de Sao Paulo, protocolado em 06/11/2023 às 09:51 , sob o número W1RJ23700327633
Para conferir o original, acesse o site https://esaj.tjsp.jus.br/pastadigital/pg/abrirConferenciaDocumento.do, informe o processo 1017133-50.2020.8.26.0224 e código 7570559.

Anexo IV - Relatório de Diligências Realizadas

RELATÓRIO DE DILIGÊNCIAS	
Data	16/08/2023
Local	Rua Cristovão Colombo, nº 747 CEP 07054-030 Cidade de Guarulhos-SP
Responsável	Sr. Antonio Carlos Beiram
Preposto	Antonio Carlos Quintiliano
Informações Obtidas	A diligência foi conduzida pelo Sr. Bruno Gerente Administrativo

Portaria

Recepção

Área Comercial

Este documento é cópia do original, assinado digitalmente por ORESTE NESTOR DE SOUZA LASPRO e Tribunal de Justica do Estado de Sao Paulo, protocolado em 06/11/2023 às 09:51 , sob o número W1RJ23700327633
Para conferir o original, acesse o site https://esaj.tjsp.jus.br/pastadigital/pg/abrirConferenciaDocumento.do, informe o processo 1017133-50.2020.8.26.0224 e código 7570559.

Área Administrativa

Este documento é cópia do original, assinado digitalmente por ORESTE NESTOR DE SOUZA LASPRO e Tribunal de Justica do Estado de Sao Paulo, protocolado em 06/11/2023 às 09:51 , sob o número W1RJ23700327633
Para conferir o original, acesse o site https://esaj.tjsp.jus.br/pastadigital/pg/abrirConferenciaDocumento.do, informe o processo 1017133-50.2020.8.26.0224 e código 7570559.

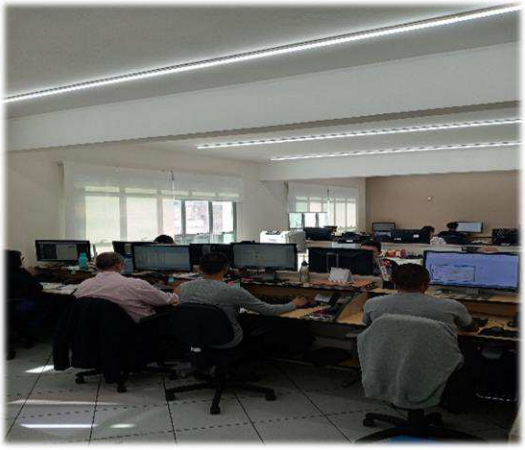

Área R.H.

Este documento é cópia do original, assinado digitalmente por ORESTE NESTOR DE SOUZA LASPRO e Tribunal de Justica do Estado de Sao Paulo, protocolado em 06/11/2023 às 09:51 , sob o número W1RJ23700327633
Para conferir o original, acesse o site https://esaj.tjsp.jus.br/pastadigital/pg/abrirConferenciaDocumento.do, informe o processo 1017133-50.2020.8.26.0224 e código 7570559.

Sala de Informática

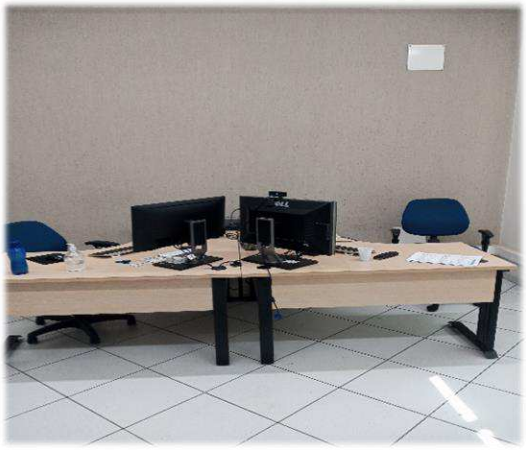

Área Administrador

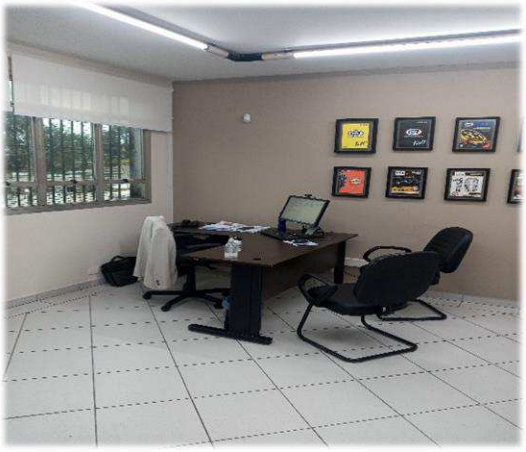

Estoque

Este documento é cópia do original, assinado digitalmente por ORESTE NESTOR DE SOUZA LASPRO e Tribunal de Justica do Estado de Sao Paulo, protocolado em 06/11/2023 às 09:51 , sob o número W1RJ23700327633
Para conferir o original, acesse o site https://esaj.tjsp.jus.br/pastadigital/pg/abrirConferenciaDocumento.do, informe o processo 1017133-50.2020.8.26.0224 e código 7570559.

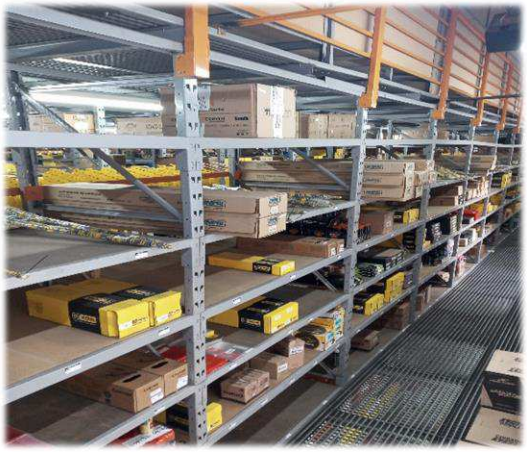

Este documento é cópia do original, assinado digitalmente por ORESTE NESTOR DE SOUZA LASPRO e Tribunal de Justica do Estado de Sao Paulo, protocolado em 06/11/2023 às 09:51 , sob o número W1RJ23700327633
Para conferir o original, acesse o site https://esaj.tjsp.jus.br/pastadigital/pg/abrirConferenciaDocumento.do, informe o processo 1017133-50.2020.8.26.0224 e código 7570559.

Este documento é cópia do original, assinado digitalmente por ORESTE NESTOR DE SOUZA LASPRO e Tribunal de Justica do Estado de Sao Paulo, protocolado em 06/11/2023 às 09:51 , sob o número W1RJ23700327633
Para conferir o original, acesse o site https://esaj.tjsp.jus.br/pastadigital/pg/abrirConferenciaDocumento.do, informe o processo 1017133-50.2020.8.26.0224 e código 7570559.

Recebimento de Mercadorias

Logística

Este documento é cópia do original, assinado digitalmente por ORESTE NESTOR DE SOUZA LASPRO e Tribunal de Justica do Estado de Sao Paulo, protocolado em 06/11/2023 às 09:51 , sob o número W1RJ23700327633
Para conferir o original, acesse o site https://esaj.tjsp.jus.br/pastadigital/pg/abrirConferenciaDocumento.do, informe o processo 1017133-50.2020.8.26.0224 e código 7570559.

Vestiário

Este documento é cópia do original, assinado digitalmente por ORESTE NESTOR DE SOUZA LASPRO e Tribunal de Justica do Estado de Sao Paulo, protocolado em 06/11/2023 às 09:51 , sob o número W1RJ23700327633
Para conferir o original, acesse o site https://esaj.tjsp.jus.br/pastadigital/pg/abrirConferenciaDocumento.do, informe o processo 1017133-50.2020.8.26.0224 e código 7570559.

Refeitório

Controladores de Ponto / Sala de Reunião

Sala de Espera

Este documento é cópia do original, assinado digitalmente por ORESTE NESTOR DE SOUZA LASPRO e Tribunal de Justica do Estado de Sao Paulo, protocolado em 06/11/2023 às 09:51 , sob o número W1RJ23700327633
Para conferir o original, acesse o site https://esaj.tjsp.jus.br/pastadigital/pg/abrirConferenciaDocumento.do, informe o processo 1017133-50.2020.8.26.0224 e código 7570559.

Preposto: Antonio C Quintiliano

Este documento é cópia do original, assinado digitalmente por ORESTE NESTOR DE SOUZA LASPRO e Tribunal de Justica do Estado de Sao Paulo, protocolado em 06/11/2023 às 09:51 , sob o número W1RJ23700327633
Para conferir o original, acesse o site https://esaj.tjsp.jus.br/pastadigital/pg/abrirConferenciaDocumento.do, informe o processo 1017133-50.2020.8.26.0224 e código 7570559.

Anexo V - Pedidos de Esclarecimento ou Documentos Complementares

Informa esta Auxiliar que os pedidos de esclarecimentos e/ou documentos complementares, reportados em relatórios pretéritos, foram disponibilizados, de forma administrativa, pela Recuperanda, sendo eles:

- reenviar a planilha dos credores colaborativos 1 e 2, na medida em que está cortada, impossibilitando a compreensão;
- apresentar a relação dos credores que apresentaram seus dados bancários.

Assim, **no presente período, apenas se solicita a apresentação dos comprovantes de pagamento dos credores colaborativos 2.**

Este documento é cópia do original, assinado digitalmente por ORESTE NESTOR DE SOUZA LASPRO e Tribunal de Justica do Estado de Sao Paulo, protocolado em 06/11/2023 às 09:51 , sob o número W1RJ23700327633
Para conferir o original, acesse o site https://esaj.tjsp.jus.br/pastadigital/pg/abrirConferenciaDocumento.do, informe o processo 1017133-50.2020.8.26.0224 e código 7570559.

Anexo VI – Cronograma Processual

CRONOGRAMA PROCESSUAL
Comunicado nº 786/2020 da Corregedoria Geral de Justiça do E. Tribunal de Justiça de São Paulo

EVENTO OCORRIDO

DATA ESTIMADA

DATA	EVENTO	LEI Nº 11.101/05
05/06/2020	Ajuizamento do pedido de Recuperação Judicial	-
03/07/2020	Deferimento do processamento da Recuperação Judicial	Art. 52, incisos I, II, III, IV e V e § 1º
09/07/2020	Publicação da decisão de deferimento no DJE	-
24/08/2020	Publicação do 1º edital do devedor no DJE	Art. 52, § 1º
08/09/2020	Fim do prazo para apresentar habilitações e divergências ao AJ (15 dias corridos da publicação do 1º edital no DJE)	Art. 7º, § 1º
08/09/2020	Apresentação do Plano de Recuperação Judicial (60 dias corridos após publicação da decisão de deferimento da Recuperação Judicial no DJE)	Art. 53
12/01/2021	Publicação do aviso do recebimento do PRJ no DJE	Art. 53, § único
12/01/2021	Publicação do 2º edital do AJ no DJE	Art. 7º, § 2º
22/01/2021	Fim do prazo para apresentar impugnações de crédito (10 dias corridos após a publicação do 2º edital no DJE)	Art. 8º, caput
11/02/2021	Fim do prazo para apresentar objeções ao PRJ (30 dias corridos após a publicação do 2º edital no DJE ou 30 dias corridos após a publicação de aviso de recebimento do PRJ no DJE)	Arts. 53 e 55 caput, §único
26/03/2021	Publicação do edital de convocação para votação do PRJ - AGC (no mínimo, 15 dias corridos de antecedência da realização da AGC)	Art. 36, caput
22/04/2021	1ª Convocação da Assembleia Geral de Credores	Art. 36, inciso I
29/04/2021	2ª Convocação da Assembleia Geral de Credores - Votação do PRJ e eventuais alterações	Art. 36, inciso I
04/10/2021	Decisão de concessão da Recuperação Judicial	Art. 58
07/10/2021	Publicação da decisão de concessão da Recuperação Judicial no DJE	_
Até 04/10/2023	Encerramento da Recuperação Judicial (até 2 anos da concessão de Recuperação Judicial)	Art. 61

Este documento é cópia do original, assinado digitalmente por ORESTE NESTOR DE SOUZA LASPRO e Tribunal de Justica do Estado de Sao Paulo, protocolado em 06/11/2023 às 09:51 , sob o número W1RJ23700327633
Para conferir o original, acesse o site https://esaj.tjsp.jus.br/pastadigital/pg/abrirConferenciaDocumento.do, informe o processo 1017133-50.2020.8.26.0224 e código 7570559.

Anexo VII - Da Conformidade com a Recomendação nº 72, de 19/08/2020

ANEXO II DA RECOMENDAÇÃO Nº 72, DE 19 DE AGOSTO DE 2020	COMENTÁRIOS AJ
1. Há litisconsórcio ativo?	
1.1. Em caso positivo, identifique a qual devedor se refere o presente relatório.	
2. Este relatório é:	RMA 08/2023
2.2. Mensal	
2.2.1. Houve alteração da atividade empresarial?	Não
2.2.2. Houve alteração da estrutura societária e dos órgãos de administração?	Não
2.2.3. Houve abertura ou fechamento de estabelecimentos?	Não
2.2.4. Quadro de funcionários	Anexo II
2.2.4.1.Número de funcionários/colaboradores total	
2.2.4.1.1. Número de funcionários CLT	
2.2.4.1.2. Número de pessoas jurídicas	
2.2.5. Análise dos dados contábeis e informações financeiras	Anexo II
2.2.5.1. Ativo (descrição / evolução)	Anexo II
2.2.5.2. Passivo	Anexo II
2.2.5.2.1. Extraconcursal	
2.2.5.2.1.1. Fiscal	
2.2.5.2.1.1.1. Contingência	
2.2.5.2.1.1.2. Inscrito na dívida ativa	
2.2.5.2.1.2. Cessão fiduciária de títulos/direitos creditórios	
2.2.5.2.1.3. Alienação fiduciária	
2.2.5.2.1.4. Arrendamentos mercantis	
2.2.5.2.1.5. Adiantamento de contrato de câmbio (ACC)	
2.2.5.2.1.6. Obrigação de fazer	
2.2.5.2.1.7. Obrigação de entregar	
2.2.5.2.1.8. Obrigação de dar	
2.2.5.2.1.9. Obrigações ilíquidas	
2.2.5.2.1.10. N/A	
2.2.5.2.1.10.1. Justificativa	
2.2.5.2.1.10.2. Observações	
2.2.5.2.1.11. Pós ajuizamento da RJ	
2.2.5.2.1.11.1. Tributário	
2.2.5.2.1.11.2. Trabalhista	
2.2.5.2.1.11.3. Outros	
2.2.5.2.1.11.3.1. Observações	
2.2.5.2.1.11.4. Observações / Gráficos	
2.2.6. Demonstração de resultados (evolução)	Anexo II
2.2.6.1. Observações (análise faturamento / índices de liquidez / receita x custo / receita x	
2.2.7. Diligência nos estabelecimentos da recuperanda	Anexo IV
2.2.8. Planilha de controle de pagamentos dos credores concursais (nome do credor / valor no edital	Anexo III
2.2.8.1.N/A	
2.2.8.2. Anexar documentos	
2.2.9. Observações	
2.2.10. Anexos	
2.2.11. Eventos do mês	

Este documento é cópia do original, assinado digitalmente por ORESTE NESTOR DE SOUZA LASPRO e Tribunal de Justica do Estado de Sao Paulo, protocolado em 06/11/2023 às 09:51 , sob o número W1RJ23700327633
Para conferir o original, acesse o site https://esaj.tjsp.jus.br/pastadigital/pg/abrirConferenciaDocumento.do, informe o processo 1017133-50.2020.8.26.0224 e código 7570559.

Glossário

A **DRE** – Demonstração do Resultado do Exercício, se baseia no **regime de competência, demonstrando o lucro ou prejuízo da empresa em determinado período**.

A **DFC** – Demonstração do Fluxo de Caixa, tem como base o **regime de caixa, demonstrando as entradas e saídas de dinheiro da empresa**.

Análise por meio de Índices, Indicadores e Instrumentos Financeiros: o **objetivo** dessa análise é de **evidenciar a situação financeira e patrimonial da empresa**, por meio de medidas quantitativas com base em seus saldos e resultados contábeis.

Análise Vertical: é uma maneira de avaliar as demonstrações financeiras de empresas ao olhar o balanço da companhia e visualizar a dimensão de um dado financeiro em relação ao total. Assim, ela **permite descobrir a relevância de uma parte dentro do todo**.

Análise Horizontal: é uma maneira de avaliar as demonstrações financeiras de uma empresa comparando os resultados mais recentes com aqueles registrados em trimestres ou anos anteriores. Assim, a análise horizontal **permite acompanhar a evolução dos dados divulgados nos balanços** da companhia.

Indicadores de Liquidez: indicam a capacidade de uma empresa para honrar com todos os seus compromissos financeiros, tendo como **cenário ideal** índice igual ou superior a 1 (um).

- **Índice de liquidez Imediata**: demonstra a parcela de dívidas de curto prazo (passivo circulante) que poderiam ser pagas imediatamente por meio dos valores relativos à caixa e equivalentes de caixa (disponível). Ou seja, representa quanto a empresa possui de disponível para cada real de dívidas vencíveis no curto prazo.
- **Índice de Liquidez Corrente**: mede a capacidade de quitação das obrigações com vencimento em curto prazo (registradas no passivo circulante), utilizando-se dos disponíveis e realizáveis em mesmo período (registrados no ativo circulante).
- **Índice de Liquidez Seca**: segue a mesma premissa do indicador de liquidez corrente, entretanto, excluindo os saldos em estoques.
- **Índice de Liquidez Geral**: sem levar em conta as estimativas de vencimento e recebimento, este indicador demonstra a liquidez do total de dívidas constituídas ao utilizar todos os direitos (neste cálculo, não se considera os bens imobilizados para liquidação).

Este documento é cópia do original, assinado digitalmente por ORESTE NESTOR DE SOUZA LASPRO e Tribunal de Justica do Estado de Sao Paulo, protocolado em 06/11/2023 às 09:51 , sob o número W1RJ23700327633
Para conferir o original, acesse o site https://esaj.tjsp.jus.br/pastadigital/pg/abrirConferenciaDocumento.do, informe o processo 1017133-50.2020.8.26.0224 e código 7570559.

Indicadores de Estrutura Patrimonial: estabelecem relações entre as fontes de financiamento próprio e de terceiros. Visam evidenciar a dependência da entidade em relação aos recursos de terceiros.

- **Índice de Endividamento**: mostra quanto a sociedade tem de dívidas com terceiros (Passivo Circulante + Passivo Não Circulante) para cada real de recursos próprios (Patrimônio Líquido). Indica a dependência que a entidade apresenta com relação a terceiros e, nesse ponto, o risco a que está sujeita.
- **Composição do Endividamento**: Para analisar a solvência de uma entidade, é importante conhecer os prazos de vencimentos de suas dívidas. Nesse sentido, o índice de composição do endividamento revela quanto da dívida total (Passivo Circulante + Passivo Não Circulante) com terceiros é exigível no curto prazo (Passivo Circulante).
- **Imobilização de Recursos Não Correntes**: O índice de imobilização do Patrimônio Líquido apresenta a parcela do capital próprio que está investida em ativos de baixa liquidez (Ativos Imobilizados, investimentos ou Ativos Intangíveis), ou seja, Ativos Não Circulantes deduzidos dos ativos realizáveis a longo prazo.

Capital Circulante Líquido (CCL): também conhecido como "capital de giro", refere-se aos ativos de uma empresa que são utilizados para manter o seu desempenho. Assim, por meio da divisão do ativo circulante pelo passivo circulante, se o cálculo for **positivo** pode-se identificar se a empresa **está conseguindo honrar com seus compromissos em um curto prazo**. Mas, se o resultado for **negativo indica que a empresa poderá passar por graves riscos com a sua liquidez**.

EBITDA: é a sigla composta pelas iniciais dos termos Earning Before Interest, Taxes, Depreciation/Depletion and Amortization. Em português, tem sido comumente traduzida por **lucro antes dos juros, impostos sobre os lucros, depreciações/exaustões e amortizações**, ou a sigla LAJIDA. Dessa maneira, o EBITDA procura refletir a geração de caixa efetivo de uma empresa, ou seja, a margem operacional advinda da sua atividade principal.

- A margem operacional indica, portanto, o percentual das vendas convertido em lucro. Ou seja, o percentual representado pelo lucro líquido operacional sobre as receitas líquidas (desconsiderando as despesas financeiras do resultado, bem como o efeito do IR provocado no resultado por tais despesas financeiras).

Este documento é cópia do original, assinado digitalmente por ORESTE NESTOR DE SOUZA LASPRO e Tribunal de Justica do Estado de Sao Paulo, protocolado em 06/11/2023 às 09:51 , sob o número W1RJ23700327633
Para conferir o original, acesse o site https://esaj.tjsp.jus.br/pastadigital/pg/abrirConferenciaDocumento.do, informe o processo 1017133-50.2020.8.26.0224 e código 7570559.